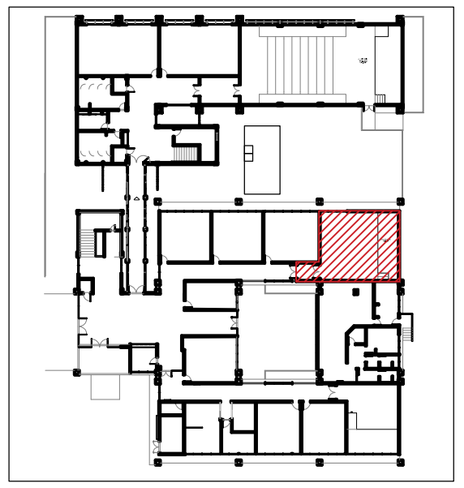

MAPA CHAVE

PAVIMENTO TÉRREO - SALA DE DEFESA
SEM ESCALA

QUADRO RESUMO DE MOBILIÁRIO

LEGENDA	DESCRIÇÃO	QUANTIDADE
01	POLTRONA PARA AUDITÓRIO (1 POLTRONA PARA P.O.)	52
02	MESA RETANGULAR PARA O PALCO EXISTENTE	01
03	CADEIRA EMPILHÁVEL COM ESPALDAR BAIXO	35
04	MESA RETANGULAR INDIVIDUAL EXISTENTE	04
05	MESA PEQUENA DE APOIO EXISTENTE	02
06	ESTANTE DUPLA FACE EM AÇO PARA LIVROS EXISTENTE	06
07	ESTANTE EM AÇO EXISTENTE	02
08	ESTANTE EM AÇO PARA MÍDIAS EXISTENTE	01
09	BALCÃO BAIXO EXISTENTE	01
10	ARMÁRIO SUSPENSO EXISTENTE	02
11	MESA RETANGULAR COM PÉ PAINEL EXISTENTE	01
12	MESA OVAL EXISTENTE	04
13	BANCADA CENTRAL EXISTENTE	02
14	CABINE DE SOM	01

QUADRO DE RESUMO DE MATERIAIS

CÓDIGO	CÔMODO	ÁREA (m²)	PISO	TETO	PAREDE	RODAPÉ
T1-01	SALA DE DEFESA	79.98m²	PISO VINÍLICO EM PLACAS 60x60cm	FORRO FIBRA MINERAL/ GESSO COMUM	PINTURA ACRÍLICA FOSCA BRANCA	RODAPÉ VINÍLICO
2P-01	MINI BIBLIOTECA	81.87m²	PISO VINÍLICO EM PLACAS 60x60cm	FORRO EXISTENTE	PINTURA ACRÍLICA FOSCA BRANCA/AMARELA	RODAPÉ VINÍLICO

QUADRO RESUMO DE ESQUADRIAS

CÓDIGO	
PE	PORTA EXISTENTE
JE	JANELA EXISTENTE

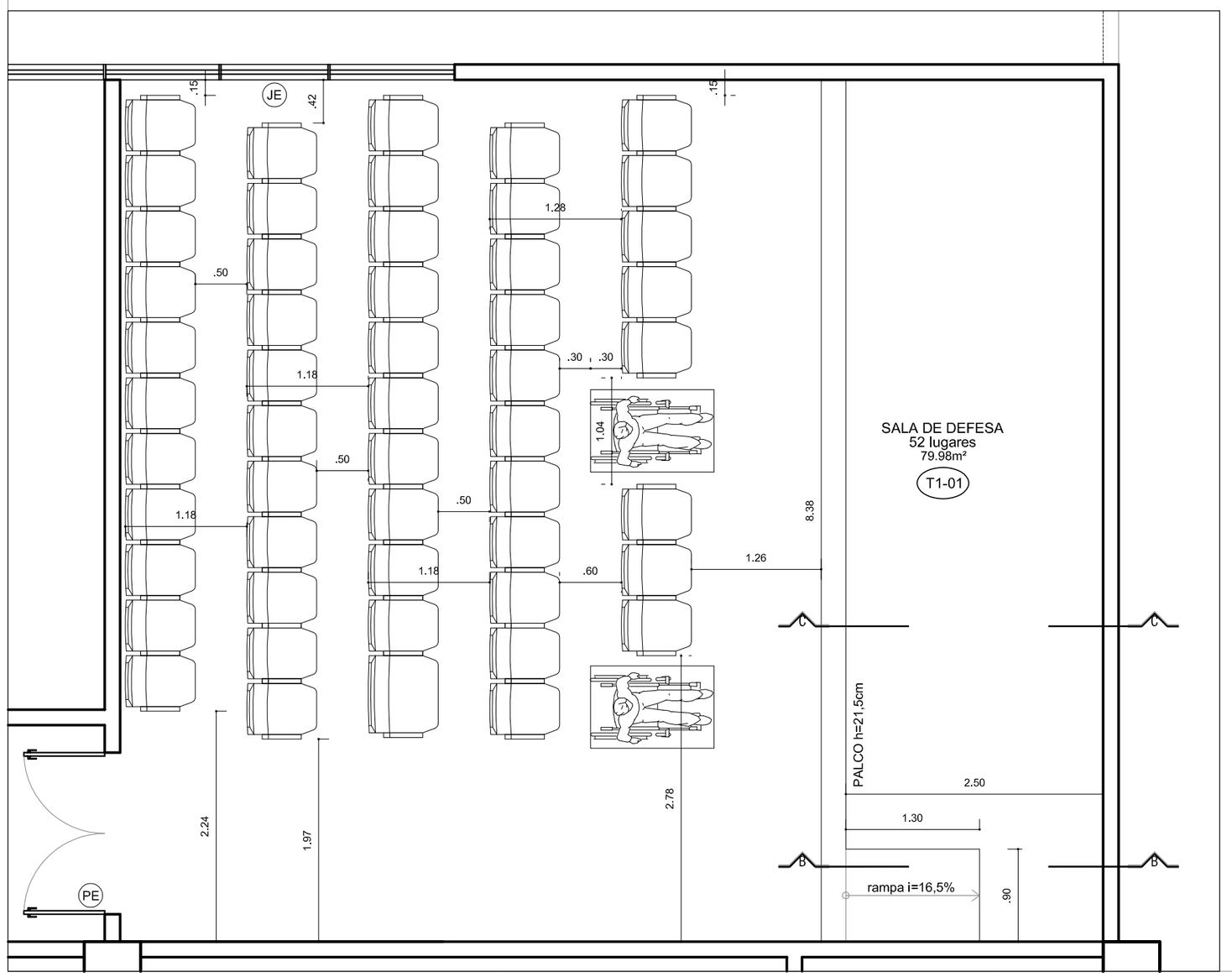

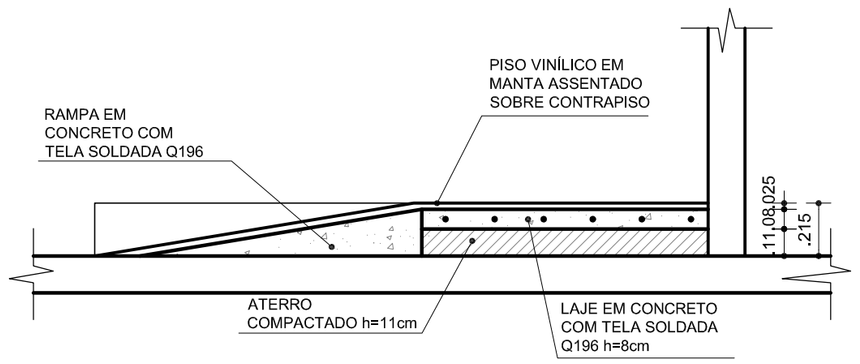

CORTE BB

PALCO SALA DE DEFESA
ESCALA 1/25

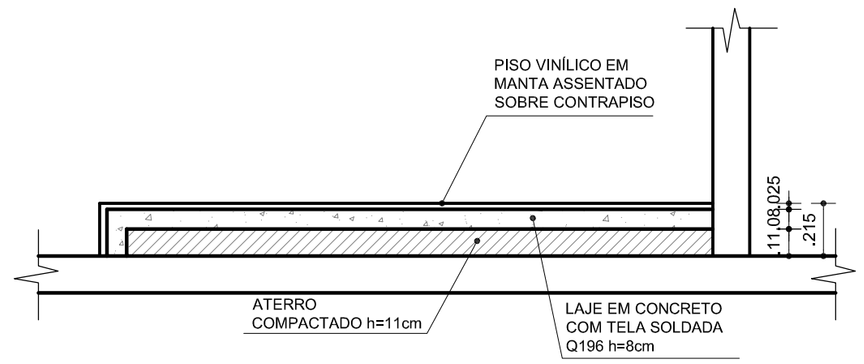

CORTE CC

PALCO SALA DE DEFESA
ESCALA 1/25

UNIVERSIDADE FEDERAL DA BAHIA

SUMAI Superintendência de Meio Ambiente e Infraestrutura

COORDENADOR DE PLANEJAMENTO, PROJETO E OBRAS - ARQ. MÁRCIA ELIZABETH PINHEIRO — CAU-A21359-4
CHEFE DO NÚCLEO DE PROJETOS - ARQ. ROSANA DE LEO — CAU-A18234-6
RESPONSAVEL TÉCNICO - ARQ. ANA CAROLINA PAIVA ASSMAR — CAU- A93035-0

NOME DO PROJETO: REFORMA DO INSTITUTO DE LETRAS

LOCAL: INSTITUTO DE LETRAS
CIDADE: SALVADOR-BA

NOME DA PRANCHA: SALA DE DEFESA - LAYOUT, PLANTA-BAIXA E CORTES
VERSÃO: 02

ÁREA TÉCNICA: ARQUITETURA
ETAPA: PROJETO BÁSICO
FOLHA: 01/03

DATA: MAIO/2022
ESCALA DE PLOTAGEM: 1/50
DESENHO: CAROLINA PAIVA
CONFERIDO POR: ROSANA DE LEO