

Philips Medical Systems Ltda  
ENDEREÇO – FILIAL: Rua Otto Salgado, 250, Prédio Varginha B2 – Parte B  
Distrito Industrial Cláudio Galvão Nogueira, CEP 37066-440 – Varginha/MG  
CNPJ: 58.295.213/0021-11  
Inscrição Estadual: 001986101.02-97  
Inscrição Municipal: 028864

**PHILIPS**

**Varginha/MG, 27 de julho de 2022.**

**A  
FUNDAÇÃO DE APOIO A PESQUISA E A EXTENSÃO - FAPEX  
ESTADO DA BAHIA**

**EDITAL N° 009/2022**

**PHILIPS MEDICAL SYSTEMS LTDA**, uma companhia estabelecida em Varginha/MG, vem apresentar sua Proposta Técnica Comercial para a participação deste certame, onde aceita todas as condições exigidas no edital quer seja quanto à habilitação, prazos de entrega, validade da proposta, especificações técnicas e quaisquer outras exigências ou compromisso solicitado neste certame, referente aos equipamentos discriminados a seguir:

<b>Item</b>	<b>Quant.</b>	<b>Equipamento</b>
01	01	SISTEMA DE ULTRASSONOGRAFIA PORTÁTIL

  
**AVELINO DE CAMPOS FIGUEIRA**  
**RG.: 44.777.946-1 SSP/SP**  
**CPF: 346.543.518-41**  
**PROCURADOR**  
**PHILIPS MEDICAL SYSTEMS LTDA.**

**PHILIPS MEDICAL SYSTEMS**  
CNPJ: 58.295.213/0021-11  
Av. Otto Salgado, 250/252  
Distrito Industrial Cláudio Galvão Nogueira,  
**CEP: 37066-440**

**Varginha/MG, 27 de julho de 2022.**

**A**  
**FUNDAÇÃO DE APOIO A PESQUISA E A EXTENSÃO - FAPEX**  
**ESTADO DA BAHIA**

**EDITAL**                      **Nº 009/2022**

**OBJETO:** Aquisição de equipamentos hospitalares.

**PROPOSTA COMERCIAL**

<b>Item</b>	<b>Especificação</b>	<b>Qtd</b>	<b>Valor Unit.</b>	<b>Valor. Total</b>
01	<b>SISTEMA DE ULTRASSONOGRRAFIA Modelo LUMIFY</b> (conforme especificações abaixo	01	<b>R\$50.000,00</b> (cinquenta mil reais)	<b>R\$50.000,00</b> (cinquenta mil reais)

**Especificações Técnicas:**

**Item 01 – SISTEMA DE ULTRASSONOGRRAFIA**

**Modelo: Lumify**

**Anvisa nº 10216710372**

**FABRICANTE: PHILIPS ULTRASOUND, INC. - ESTADOS UNIDOS DA AMÉRICA**

O objeto do referente aquisição será entregue e instalado pelo fornecedor, de acordo com as especificações abaixo:

- Tela com tamanho de 4,5 polegadas.
- Profundidade de imagem e frame rate de acordo com a aplicação proposta.
- Harmônica tecidual.
- Possibilidade de aquisição, armazenamento e transferência das imagens.
- Transdutor Linear e Setorial, incluindo licenças de uso para cardio, pulsoar, vascular, tecidos moles e abdômen para visualização em outros dispositivos.

- Ganho ajustável.
  - Sistema de otimização de escala de cinzas.
  - Carregador de bateria.
  - Cabo de conexão USB.
  - Configuração de acesso Wi-Fi
  - Integração sistema DICOM
  - Opção de backup de arquivos.
  - Cartão de memória externo com capacidade de 32Gb. « Software para instalação no computador.
- 
- Base e suporte de acoplamento em computadores, incluindo cabos.
  - Espelhamento de tela.
  - Estojo/maleta para transporte.
  - Autonomia de exame contínuo de 1 hora.
  - Carregador de bateria externo, com bateria extra.
  - Todos os acessórios necessários para funcionamento pleno do produto.,
  - Peso máximo do dispositivo com display de 500g.
  - possui registro na Anvisa.



**AVELINO DE CAMPOS FIGUEIRA**  
**RG.: 44.777.946-1 SSP/SP**  
**CPF: 346.543.518-41**  
**PROCURADOR**  
**PHILIPS MEDICAL SYSTEMS LTDA.**

**PHILIPS MEDICAL SYSTEMS**  
CNPJ: 58.295.213/0021-11  
Av. Otto Salgado, 250/252  
Distrito Industrial Cláudio Galvão Nogueira,  
**CEP: 37066-440**

## **CONDIÇÕES GERAIS**

- **Condição de pagamento:** 10 (dez) dias.
  
- **Validade da proposta:** até 31/12/2022,;
  
- **Prazo de entrega:** em até 60 (sessenta) dias;
  
- **Local de entrega:** Hospital Ana Nery – Rua Saldanha Marinho, ns/n – Caixa D’água, CEP: 40.323-010 – Salvador - BA
  
- **Prazo de garantia dos equipamentos:** 12 (doze) meses de garantia a contar da instalação, contra defeitos de fabricação em condições normais de uso;
  
- **Assistência técnica:** Permanente, prestada exclusivamente nos laboratórios da Philips dentro do território nacional ou no local de instalação dos equipamentos através do representante credenciado, conforme abaixo:

**RAZÃO SOCIAL:** IMAGEM SISTEMAS MEDICOS LTDA  
**CNPJ:** 59.269.654/0001-68  
**Endereço:** Av. Juruá, 105 – Galpão 10 – Alphaville / Barueri/SP – CEP: 06455-010  
**Responsável:** Angela (setor de serviços)  
**Telefone:** (11) 4133-0053 – ramal 43  
**Contato direto da representante da região:** daniel.brandao@imagem.med.br

- **Instalação/Treinamento:** a Philips, através de seus profissionais/representantes, fará montagem, instalação, testes de funcionamento e treinamento nos locais determinados sem ônus aos elementos designados pelo Hospital, para um perfeito manuseio dos equipamentos;
  
- **Manutenção:** a Philips oferece “Contrato de Manutenção” preventiva e corretiva para todos os equipamentos de sua fabricação após o prazo de garantia pelo período de 5 (cinco) anos, contados a partir da entrega definitiva dos equipamentos;

- **Observação:** Os preços ofertados, dentro do prazo de validade da proposta, estão computados os tributos de qualquer natureza incidentes sobre o material e a venda a ser realizada, bem como, o custo de transporte, inclusive carga e descarga e outros ônus que porventura possam recair sobre o fornecimento da presente licitação.

- Declaramos que no preço proposto encontra-se incluídos todos os tributos, encargos sociais, frete até o destino, instalação e demais ônus que porventura possam recair sobre o fornecimento do objeto;

**PROPONENTE:**

**PHILIPS MEDICAL SYSTEMS LTDA.**

ENDEREÇO – FILIAL: Rua Otto Salgado, 250, Prédio Varginha B2 – Parte B, Distrito Industrial Cláudio Galvão Nogueira, CEP 37066-440 – Varginha/MG

CNPJ/MF: 58.295.213/0021-11

INSCRIÇÃO ESTADUAL: 001986101.02-97

INSCRIÇÃO MUNICIPAL: 028864

Fone/Fax: (11) 96912-4517– barbaraalbuquerque.silva@philips.com

**DADOS BANCÁRIOS:**

**Banco do Brasil - Agência:** 3400-2 - C/C 5549-2

**CNPJ:** 58.295.213/0021-11 - **Favorecido:** Philips Medical Systems Ltda

**OBS:** O depósito deve ser identificado com a razão social do depositante ou CNPJ

**DADOS DOS REPRESENTANTES LEGAIS PARA ASSINATURA DO CONTRATO:**

- **IVALDO BELLA**, brasileiro, casado, contador, portador da cédula de identidade RG nº 19.507.280, e inscrito no CPF sob nº. 135.356.018-00;

- **AVELINO DE CAMPOS FIGUEIRA**, brasileiro, casado, advogado, portador da cédula de identidade RG nº 44.777.946-1 SSP/SP e inscrito no CPF sob o nº 346.543.518-41.

Declaramos que atendemos todas as exigências do edital.

**Endereço pra envio de correspondências:** Avenida Dr. Marcos Penteado de Uihôa Rodrigues, 939 - 4º Andar. Torre Jacarandá – Tamboré CEP: 06460-040 - Barueri/SP.

**Contatos por e-mail para assuntos referentes à envio/assinatura de contratos, empenhos, recursos, ofícios e notificações:** [licitacoes.brasil@philips.com](mailto:licitacoes.brasil@philips.com)

  
**AVELINO DE CAMPOS FIGUEIRA**  
**RG: 44.777.946-1 SSP/SP**  
**CPF: 346.543.518-41**  
**PROCURADOR**  
**PHILIPS MEDICAL SYSTEMS LTDA.**

**PHILIPS MEDICAL SYSTEMS**  
**CNPJ: 58.295.213/0021-11**  
**Av. Otto Salgado, 250/252**  
**Distrito Industrial Cláudio Galvão Nogueira,**  
**CEP: 37066-440**

Consultas / Produtos para Saúde / Produtos para Saúde

## Detalhes do Produto

<b>Nome da Empresa</b>	PHILIPS MEDICAL SYSTEMS LTDA		
<b>CNPJ</b>	58.295.213/0001-78	<b>Autorização</b>	1.02.167-1
<b>Produto</b>	Sistema de Ultrassom Lumify		

## Modelo Produto Médico

Nenhum Modelo/Apresentação Encontrado(a)

<b>Nome Técnico</b>	Aparelho de Ultra-Som
<b>Registro</b>	10216710372
<b>Processo</b>	25351.812208/2018-52
<b>Origem do Produto</b>	<ul style="list-style-type: none"><li>FABRICANTE: PHILIPS ULTRASOUND, INC. - ESTADOS UNIDOS DA AMÉRICA</li></ul>
<b>Classificação de Risco</b>	II - MEDIO RISCO
<b>Vencimento do Registro</b>	VIGENTE

[Voltar](#)

# CERTIFICADO / CERTIFICATE BRA18/02235

# SGS

SGS Order Ref. BRA-CERT181102422-01

## Empresa Solicitante / Applicant

Philips Medical Systems Ltda.

58.295.213/0001-78

Av. Marcos Penteado de Ulhôa Rodrigues, 401 Setor Parte 39 - Tamboré, 06460-040, Barueri, SP, Brazil

## Empresa Fabricante / Manufacturer

Philips Ultrasound, Inc

22100 Bothell Everett Highway, 9802, Bothell, Washington, United States of America

## Normas de Referência / Standards

Portaria INMETRO nº 54, de 1 de fevereiro de 2016

RDC nº 27 da ANVISA, de 21 de junho de 2011

Instrução Normativa nº4, de 24 de setembro de 2015, Instrução Normativa nº22 de 20 de outubro de 2017

ABNT NBR IEC 60601-1:2010 + Emenda 1: 2016, ABNT NBR IEC 60601-1-2:2010 ABNT NBR IEC 60601-1-6:2011

ABNT NBR IEC 60601-1-9:2010 + Emenda 1: 2014, ABNT NBR IEC 60601-2-37:2016

## Escopo da Certificação / Scope of Certification

Sistema de Ultrassom / *Ultrasound system*

Modelo / *Model*: Lumify

Marca / *Trademark*: PHILIPS

### Data de revisão /

### Revision date

24/11/2018

### Data de validade /

### Valid until

24/11/2023

### Data de emissão /

### Issue date

24/11/2018

A validade deste Certificado de Conformidade está atrelada à realização das avaliações de manutenção e tratamento de possíveis não conformidades de acordo com as orientações da SGS previstas no RAC específico. Para verificação da condição atualizada de regularidade deste Certificado de Conformidade deve ser consultado o banco de dados de produtos e serviços certificados do INMETRO. *The validity of this Certificate depends upon the fulfillment of the surveillance process and the resolution of any non eventual non conformity, in accordance with the guidelines from SGS foreseen in specific RAC. To check the updated condition and regularity of this Certificate, INMETRO's database for certified products and services shall be consulted.*

Autorizado por

**Patricia Hellmeister**

Diretora

SGS ICS Certificadora Ltda.

CNPJ: 00.272.073/0007-28

Av. Piracema, 1341 - Galpão Horizon - 1º Andar, Tamboré

CEP 06460-030, Barueri/SP, Brasil

Fone: +55 11 2664-9595 / Fax: +55 11 3883-8904

www.sgsgroup.com.br

Certificado de Conformidade válido somente acompanhado das páginas de 1 a 2

*This Conformity Certificate is valid only with the pages 1 to 2*

Página / Page 1 / 2

**Certificação  
de Produtos**



OCP 0040



Este documento é emitido pela SGS e está sujeito às suas Condições Gerais de Fornecimento disponíveis em [www.sgs.com/terms\\_and\\_conditions.htm](http://www.sgs.com/terms_and_conditions.htm). Atenção especial deverá ser dada aos elementos relativos às limitações acerca da responsabilidade, indenização e jurisdição ora estabelecidos. A autenticidade deste documento poderá ser verificada junto a SGS. Qualquer alteração não autorizada, falsificação, contrafeição do conteúdo ou da aparência deste documento é ilegal e os responsáveis serão processados na integral extensão da lei.

This certificate  
www.sgs.com  
in the Test  
alteration, fô  
may be pros

**CARTÓRIO AZEVEDO BASTOS** 1º OFÍCIO DE REGISTRO CIVIL DAS PESSOAS NATURAIS  
E TABELIONATO DE NOTAS - Código CNJ 06 870-4  
Av. Presidente Epitácio Pessoa, 1145 - Bairro Das Estrelas - João Pessoa/PB - CEP 51030-000 - www.azevedobastos.net.br - Tel: (81) 3346-5004 - Fax: (81) 3244-5004

**Autenticação Digital**  
De acordo com os artigos 1º, 3º e 7º inc. V 8º, 41 e 52 da Lei Federal 8.935/1994 e Art. 6º Inc. XII  
da Lei Estadual 8.721/2008 autentico a presente imagem digitalizada, reprodução fiel  
do documento apresentado e conferido neste ato. O referido é verdade: Dou fé

**Cód. Autenticação: 81671405191001550472-1; Data: 14/05/2019 10:12:22**

Selo Digital de Fiscalização Tipo Normal C: AIM84038-NV24;  
Valor Total do Ato: R\$ 4,42

Válber Azevedo de Miranda Cavalcanti  
Titular **Confira os dados do ato em: <https://selodigital.tjpb.jus.br>**



# CERTIFICADO / CERTIFICATE BRA18/02235

Emitido em / Issued on 24/11/2018

Continuação / Continuation

# SGS

## Especificações do Produto / Product Specifications

Energizado por USB, Parte Aplicada Tipo BF, IP47;

Código de Barras / Bar Code GTIN: C5-2: 00884838068766, L12-4: 00884838068759, S4-1: 00884838074231

## Relatórios de Ensaios / Test Report References

PHIL 0367 (05/08/2016); PHIL 0367.1 (02/08/2016); PHIL 0391 (27/09/2017); PHIL 0391.1 (26/09/2017) / PHIL 0418 (26/06/2018) / 171556-70178971 (4 volumes) (03/05/2018) - ELEMENT / CSA

## Modelo de Certificação / Certification Model: 5

Data da Auditoria de Fábrica / Factory Inspection Date: 07/11/2018

Data da Auditoria de SAC / Customer Services Inspection Date: 23/01/2018

## Histórico de Revisões / Revision History

Revisão 00 - 24/11/2018 - Inicial

## Informações Adicionais / Additional Information

Manual: 4535 619 41991\_A/795 \* MAR 2018 e 4535 619 42152 Rev A

Software: 1.8

Versão do Projeto / Project Version: 1.8

Lista de Acessórios / Accessories List
Cabo do transdutor (C5-2, L12-4, S4-1)
Transdutor C5-2
Transdutor L12-4
Transdutor S4-1

\*códigos e modelos não são divulgados a pedido do fabricante, mas são controlados internamente pela SGS.

SGS ICS Certificadora Ltda.  
CNPJ: 00.272.073/0007-28  
Av. Piracema, 1341 - Galpão Horizon - 1º Andar, Tamboré  
CEP 06460-030, Barueri/SP, Brasil  
Fone: +55 11 2664-9595 / Fax: +55 11 3883-8904  
www.sgsgroup.com.br

Página / Page 2 / 2

Esta página é parte integrante do certificado e não pode ser separado.  
This page is an integral part of the certificate and is not valid when separate.



Este documento é emitido pela SGS e está sujeito às suas Condições Gerais de Fornecimento disponíveis em [www.sgs.com/terms\\_and\\_conditions.htm](http://www.sgs.com/terms_and_conditions.htm). Atenção especial deverá ser dada aos elementos relativos às limitações acerca da responsabilidade, indenização e jurisdição ora estabelecidos. A autenticidade deste documento poderá ser verificada junto a SGS. Qualquer alteração não autorizada, falsificação, contrafeição do conteúdo ou da aparência deste documento é ilegal e os responsáveis serão processados na integral extensão da lei.

This certifi  
www.sgs.c  
in the Test  
alteration, i  
may be pro





REPÚBLICA FEDERATIVA DO BRASIL  
ESTADO DA PARAÍBA  
CARTÓRIO AZEVEDO BASTOS  
FUNDADO EM 1888

PRIMEIRO REGISTRO CIVIL DE NASCIMENTO E ÓBITOS E PRIVATIVO DE CASAMENTOS, INTERDIÇÕES E TUTELAS DA COMARCA DE JOÃO PESSOA

Av. Epitácio Pessoa, 1145 Bairro dos Estados 58030-00, João Pessoa PB  
Tel.: (83) 3244-5404 / Fax: (83) 3244-5484  
http://www.azevedobastos.not.br  
E-mail: cartorio@azevedobastos.not.br



**DECLARAÇÃO DE SERVIÇO DE AUTENTICAÇÃO DIGITAL**

O Bel. Válber Azevêdo de Miranda Cavalcanti, Oficial do Primeiro Registro Civil de Nascimentos e Óbitos e Privativo de Casamentos, Interdições e Tutelas com atribuição de autenticar e reconhecer firmas da Comarca de João Pessoa Capital do Estado da Paraíba, em virtude de Lei, etc...

DECLARA para os devidos fins de direito que, o documento em anexo identificado individualmente em cada *Código de Autenticação Digital*<sup>1</sup> ou na referida sequência, foi autenticados de acordo com as Legislações e normas vigentes<sup>2</sup>.

DECLARO ainda que, para garantir transparência e segurança jurídica de todos os atos oriundos dos respectivos serviços de Notas e Registros do Estado da Paraíba, a Corregedoria Geral de Justiça editou o Provimento CGJPB N° 003/2014, determinando a inserção de um código em todos os atos notoriais e registrais, assim, cada Selo Digital de Fiscalização Extrajudicial contém um código único (por exemplo: **Selo Digital: ABC12345-X1X2**) e dessa forma, cada autenticação processada pela nossa Serventia pode ser confirmada e verificada tantas vezes quanto for necessário através do site do Tribunal de Justiça do Estado da Paraíba, endereço <http://corregedoria.tjpb.jus.br/selo-digital/>

A autenticação digital do documento faz prova de que, na data e hora em que ela foi realizada, a empresa **PHILIPS MEDICAL SYSTEMS LTDA** tinha posse de um documento com as mesmas características que foram reproduzidas na cópia autenticada, sendo da empresa **PHILIPS MEDICAL SYSTEMS LTDA** a responsabilidade, única e exclusiva, pela idoneidade do documento apresentado a este Cartório.

Esta DECLARAÇÃO foi emitida em **29/06/2019 12:38:12 (hora local)** através do sistema de autenticação digital do Cartório Azevedo Bastos, de acordo com o Art. 1º, 10º e seus §§ 1º e 2º da MP 2200/2001, como também, o documento eletrônico autenticado contendo o Certificado Digital do titular do Cartório Azevedo Bastos, poderá ser solicitado diretamente a empresa **PHILIPS MEDICAL SYSTEMS LTDA** ou ao Cartório pelo endereço de e-mail [autentica@azevedobastos.not.br](mailto:autentica@azevedobastos.not.br)

Para informações mais detalhadas deste ato, acesse o site <https://autdigital.azevedobastos.not.br> e informe o *Código de Consulta desta Declaração*.

**Código de Consulta desta Declaração:** 1246178

A consulta desta Declaração estará disponível em nosso site até **14/05/2020 10:12:23 (hora local)**.

<sup>1</sup>**Código de Autenticação Digital:** 81671405191001550472-1 a 81671405191001550472-2

<sup>2</sup>**Legislações Vigentes:** Lei Federal nº 8.935/94, Lei Federal nº 10.406/2002, Medida Provisória nº 2200/2001, Lei Federal nº 13.105/2015, Lei Estadual nº 8.721/2008, Lei Estadual nº 10.132/2013 e Provimento CGJ N° 003/2014.

O referido é verdade, dou fé.

**CHAVE DIGITAL**

00005b1d734fd94f057f2d69fe6bc05be3d7ec1585dc19b2b899cd5de8944c471e840624f275f6c5d37c45ee7ce7c5d5feb93033a7ab04ea442b08103ec019a4c654a0142039c84819053b25e8f9f738

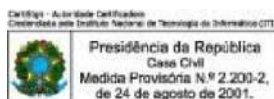

25351.732722/2018-13 / 81318210005  
80026 - EQUIPAMENTO - Cadastro de Família de Equipamentos para Saúde / 1025579186

MÉDIC DISTRIBUIDORA DE EQUIPAMENTOS MEDICOS LTDA - EPP / 08.049.999/0001-75  
KIT CÂNULA NIMBUS GOLD COM PONTA DUPLA EXPOSTA  
25351.129740/2019-96 / 81420890016  
80027 - EQUIPAMENTO - Cadastro de Família de Equipamentos para Saúde / 0196595196

MEDSTAR IMPORTAÇÃO E EXPORTAÇÃO EIRELI / 03.580.620/0001-35  
Eléctrodo de Agulha Concêntrica Neuroline Ambu®  
25351.061736/2019-13 / 80047300701  
80027 - EQUIPAMENTO - Cadastro de Família de Equipamentos para Saúde / 0094571194  
CPAP de Bolhas  
25351.701985/2018-72 / 80047300702  
80025 - EQUIPAMENTO - Cadastro de Sistema de Equipamentos para Saúde / 0979015182

MEDTRONIC COMERCIAL LTDA / 01.772.798/0001-52  
Extractor de tubo de inserção de matriz esterilizada STar  
25351.116241/2019-39 / 10339190816  
80009 - MATERIAL - Cadastro de Famílias de Material de Uso Médico / 0175878191

MÖBIUS LIFE SCIENCE INDÚSTRIA E COMERCIO DE PRODUTOS PARA LABORATÓRIOS LTDA / 04.645.160/0001-49  
GenoType NTM-DR  
25351.053867/2019-05 / 80502070074  
8002 - IVD - Registro de produto importado / 0082688199  
GenoType MTBC  
25351.053870/2019-07 / 80502070075  
8002 - IVD - Registro de produto importado / 0082693197

M3 Health Indústria e Comércio de Produtos Médicos, Odontológicos e Correlatos S.A. / 12.568.799/0001-04  
Chave Catraca Plenum  
25351.053849/2019-45 / 81684340003  
80009 - MATERIAL - Cadastro de Famílias de Material de Uso Médico / 0082629194

NEURO TECNOLOGIA DA AMERICA LATINA IMPORTAÇÃO E EXPORTAÇÃO LTDA / 19.632.287/0001-09  
KIT DE MNIO MONOPOLAR - TIREÓIDE  
25351.593248/2018-90 / 81210770041  
80026 - EQUIPAMENTO - Cadastro de Família de Equipamentos para Saúde / 0821877183  
KIT de MNIO Bipolar - Tireóide  
25351.593260/2018-02 / 81210770041  
80026 - EQUIPAMENTO - Cadastro de Família de Equipamentos para Saúde / 0821891189

OLÍMED MATERIAL HOSPITALAR LTDA. / 03.033.589/0001-12  
LUVAS CIRÚRGICAS DE LÁTEX COM PÓ - GLOMED  
25351.089717/2019-51 / 80273450026  
80009 - MATERIAL - Cadastro de Famílias de Material de Uso Médico / 0135588191

Omron Healthcare Brasil Indústria e Comércio de Produtos Médicos Ltda / 10.345.462/0005-28  
Inalador Compressor e Aspirador Nasal  
25351.134092/2019-90 / 81669220008  
80027 - EQUIPAMENTO - Cadastro de Família de Equipamentos para Saúde / 0203810192

ÓTTÓ BOCK DO BRASIL TÉCNICA ORTOPÉDICA LTDA / 42.463.513/0001-89  
Família de Equipamentos de Membro Inferior Polior  
25351.133100/2019-81 / 10292010078  
80027 - EQUIPAMENTO - Cadastro de Família de Equipamentos para Saúde / 0202422195

**PHILIPS MEDICAL SYSTEMS LTDA / 58.295.213/0001-78**  
Sistema de Ultrassom Lumify  
25351.812208/2018-52 / 10216710372  
80027 - EQUIPAMENTO - Cadastro de Família de Equipamentos para Saúde / 1142699183

QIAGEN BIOTECNOLOGIA BRASIL LTDA. / 01.334.250/0001-20  
RNeasy DSP FFPE Kit  
25351.100424/2019-32 / 10322250088  
8436 - IVD - Cadastro de produto importado / 0151681197

RECKITT BENCKISER (BRASIL) LTDA / 59.557.124/0001-15  
PRESERVATIVO JONTEX EXTRA LUBRIFICADO  
25351.072791/2018-58 / 80774900067  
8026 - MATERIAL - Registro de Material de Uso Médico / 0103420181  
OLLA MENTA PRESERVATIVO LUBRIFICADO FLAVORIZADO  
25351.072792/2018-01 / 80774900068  
8026 - MATERIAL - Registro de Material de Uso Médico / 0103441183

ROCHE DIAGNÓSTICA BRASIL LTDA / 30.280.358/0001-86  
Família Cobas Zika  
25351.718388/2018-01 / 10287411372  
8017 - IVD - Registro de produtos importados em família / 1003985183

SOUPPELLI INDÚSTRIA E COMÉRCIO EIRELI - ME / 15.224.228/0001-32  
plexr  
25351.022178/2019-71 / 81312380002  
80027 - EQUIPAMENTO - Cadastro de Família de Equipamentos para Saúde / 0034152195

SÚPLIMED DISTRIBUIDORA DE PRODUTOS MEDICOS LTDA / 00.071.799/0001-07  
Auto refratômetro com topógrafo de córnez  
25351.844429/2018-90 / 10364099021  
8024 - EQUIPAMENTO - Cadastro de Equipamento para Saúde / 1190816185

VOLMED BRASIL EQUIPAMENTOS LTDA - ME / 20.137.275/0001-89  
Mini Cânulas de Microdebridação OT Volmed  
25351.593188/2018-13 / 8130100027  
80009 - MATERIAL - Cadastro de Famílias de Material de Uso Médico / 0821781185

VR MÉDICAL IMPORTADORA E DISTRIBUIDORA DE PRODUTOS MÉDICOS LTDA / 04.718.143/0001-94  
CATETER GUIA ORIENTADO  
25351.397334/2018-73 / 80102512217  
8027 - MATERIAL - Registro de Famílias de Material de Uso Médico / 0565656187

XDENT EQUIPAMENTOS ODONTOLÓGICOS LTDA - ME / 08.493.791/0001-40  
Serena  
25351.132991/2019-58 / 80422159001  
8024 - EQUIPAMENTO - Cadastro de Equipamento para Saúde / 0202197198

## RESOLUÇÃO-RE Nº 1.074, DE 25 DE ABRIL DE 2019

O Gerente-Geral de Tecnologia de Produtos para Saúde, no uso das atribuições que lhe confere o art. 156, aliado ao art. 54, I, § 1º do Regimento Interno aprovado pela Resolução da Diretoria Colegiada - RDC nº 255, de 10 de dezembro de 2018, resolve:

Art. 1º Deferir as petições relacionadas à Gerência-Geral de Tecnologia de Produtos para a Saúde, na conformidade do anexo.

Art. 2º Esta Resolução entra em vigor na data de sua publicação.

LEANDRO RODRIGUES PEREIRA

ANEXO

NOME DA EMPRESA / CNPJ  
NOME COMERCIAL  
NUMERO DO PROCESSO / REGISTRO  
PETIÇÃO(ÕES) / EXPEDIENTE(S)

Agilent technologies brasil ltda / 03.290.250/0001-00  
Corante Dako  
25351.551630/2016-64 / 80000230050  
8445 - IVD - Alteração de produtos cadastrados (classes I ou II) / 0218632192  
MARCADOR DE CARCINOMA DO TRATO GASTROINTESTINAL  
25351.551555/2016-29 / 80000230035  
8444 - IVD - Alteração das informações do dossiê técnico de produtos registrados (classes III ou IV) / 1205482188

ALAMAR TECNO CIENTÍFICA LTDA / 48.044.358/0001-42  
MEIOS DE CULTURA, SUPLEMENTOS E DISPOSITIVOS DIFERENCIAIS DESTINADOS À IDENTIFICAÇÃO DE MICROORGANISMOS POR MEIOS DE TESTES BIOQUÍMICOS  
25351.635617/2009-50 / 80049120086  
8445 - IVD - Alteração de produtos cadastrados (classes I ou II) / 0243748191

ALERE S/A / 50.248.780/0001-61  
FAMÍLIA URISED ANALISADORES DE URINA  
25351.123756/2015-19 / 10071770845  
8445 - IVD - Alteração de produtos cadastrados (classes I ou II) / 1210874180

Autentica Medical Importação Comercio e Serviços LTDA-ME / 18.192.496/0001-08  
SISTEMA DE FIXAÇÃO CÉRVICO-TORÁCICO POSTERIOR - PERLA®  
25351.325798/2018-88 / 81000030076  
80132 - MATERIAL - Retificação - Correção pela EMPRESA / 0314599199

AUTO SUTURE DO BRASIL LTDA. / 01.645.409/0001-28  
SURGICLIP APLICADOR DE CLIP DESCARTAVEL COM CLIP DE TITANIO AUTO SUTURE  
25000.004171/99-98 / 10349000100  
8419 - MATERIAL - Retificação - Correção pela ANVISA / 0889707187

BARD BRASIL INDÚSTRIA E COMÉRCIO DE PRODUTOS PARA A SAÚDE LTDA. / 10.818.693/0001-88  
ARCTIC SUN - EQUIPAMENTO PARA CONTROLE DE TEMPERATURA  
25351.644893/2013-71 / 80689090025  
80023 - EQUIPAMENTO - Alteração/Inclusão de partes e acessórios / 0154341195  
ARCTIC SUN - EQUIPAMENTO PARA CONTROLE DE TEMPERATURA  
25351.644893/2013-71 / 80689090025  
80020 - EQUIPAMENTO - Alteração/inclusão de fabricante ou local de fabricação / 0154348192  
ARCTIC SUN - EQUIPAMENTO PARA CONTROLE DE TEMPERATURA  
25351.644893/2013-71 / 80689090025  
80018 - EQUIPAMENTO - Alteração de software / 0154369195  
ARCTIC SUN - EQUIPAMENTO PARA CONTROLE DE TEMPERATURA  
25351.644893/2013-71 / 80689090025  
80013 - EQUIPAMENTO - Alteração de contra-indicações, efeitos adversos, advertências ou precauções / 0154338195

BAUMER S/A / 61.374.161/0001-30  
Instrumental Cirúrgico Baumer com conexão a equipamento  
25351.339766/2017-16 / 10345500143  
80153 - MATERIAL - Alteração de informações em cadastro / 0969000180

BECTON DICKINSON INDÚSTRIAS CIRÚRGICAS LTDA. / 21.551.379/0001-06  
EQUIPAMENTO AUTOMATIZADO PARA HEMOCULTURA BACTEC-F  
25000.001306/96-66 / 10033430112  
8445 - IVD - Alteração de produtos cadastrados (classes I ou II) / 0281664194  
BD BACTEC Peds Plus/F Culture Vials  
25351.120642/2017-09 / 10033430739  
8445 - IVD - Alteração de produtos cadastrados (classes I ou II) / 0180538190

BIODINÂMICA QUÍMICA E FARMACEUTICA LTDA / 84.833.888/0001-33  
HYDROSEALER  
25351.620699/2011-18 / 10298550130  
80156 - MATERIAL - Alteração de informações do relatório técnico em registro de material de uso médico / 0100224194

BIOMÉDICA EQUIPAMENTOS E SUPRIMENTOS HOSPITALARES LTDA / 01.299.509/0001-40  
Injetor Ulrich CTmotion  
25351.244205/2017-38 / 10355870313  
8064 - EQUIPAMENTO - Alteração do nome comercial, denominação do código (part number) ou modelo comercial / 0129470199

BIOMÉDICAL PRODUTOS CIENTÍFICOS MEDICOS E HOSPITALARES S A / 19.848.316/0001-66  
Stellarex Cateter Balão para Angioplastia  
25351.761978/2018-20 / 10256400060  
8419 - MATERIAL - Retificação - Correção pela ANVISA / 0315181196

BIOMÉRIEUX BRASIL INDÚSTRIA E COMERCIO DE PRODUTOS LABORATORIAIS LTDA / 33.040.635/0001-71  
VIDAS T4 ( T4 )  
25000.018621/95-97 / 10158120138  
8445 - IVD - Alteração de produtos cadastrados (classes I ou II) / 0000829190  
VIDAS FT3  
25000.030666/96-75 / 10158120185  
8445 - IVD - Alteração de produtos cadastrados (classes I ou II) / 0000827193  
VIDAS T3 (T3)  
25000.018817/95-17 / 10158120148  
8445 - IVD - Alteração de produtos cadastrados (classes I ou II) / 0000841199  
FAMÍLIA PREVI COLOR GRAM  
25351.076966/2009-14 / 10158120619  
8445 - IVD - Alteração de produtos cadastrados (classes I ou II) / 0226001198

BIOSENSOR INDÚSTRIA E COMÉRCIO LTDA / 00.008.354/0001-82  
Sistema Performer HT  
25351.397616/2015-25 / 10324290043



25351.415345/2014-18 / 80147060160  
8046 - MATERIAL - Alteração de fabricante em registro - Inclusão / Substituição / Exclusão de fabricante ou unidade fabril, ou alteração dos endereços. / 0106967195  
Interface Liquid Optics  
25351.396263/2014-33 / 80147060148  
80153 - MATERIAL - Alteração de informações em cadastro / 0082343191

JOHNSON & JOHNSON DO BRASIL INDÚSTRIA E COMÉRCIO DE PRODUTOS PARA SAÚDE LTDA / 54.516.661/0001-01  
DISPOSITIVO DE TROMBECTOMIA AUTO-EXPANSIVEL (AE) REVIVE  
25351.718190/2012-76 / 80145901511  
8046 - MATERIAL - Alteração de fabricante em registro - Inclusão / Substituição / Exclusão de fabricante ou unidade fabril, ou alteração dos endereços. / 0119563191  
ECHELON FLEX POWERED ARTICULATING ENDOSCOPIC LINEAR CUTTERS  
25351.161154/2013-36 / 80145901466  
8088 - EQUIPAMENTO - Alteração de informações de cadastro / 0185850195  
PROTESE DE OMBRO (HASTE) GLOBAL  
25000.026134/97-23 / 10132590587  
8419 - MATERIAL - Retificação - Correção pela ANVISA / 0361182195  
SISTEMA DE JOELHO PFC SIGMA RP-F  
25351.567388/2007-50 / 80145901174  
80132 - MATERIAL - Retificação - Correção pela EMPRESA / 0322552194  
CATETER VARIÁVEL LASSO 2515 NAV ECO  
25351.173430/2013-11 / 80145901450  
80015 - EQUIPAMENTO - Alteração das condições de armazenamento, transporte e operação / 1201707185

KASVI IMPORTAÇÃO E DISTRIBUIÇÃO DE PRODUTOS PARA LABORATORIOS LTDA / 13.324.282/0001-24  
Tubos para Coleta de Sangue à Vácuo  
25351.620814/2018-01 / 80884880021  
8445 - IVD - Alteração de produtos cadastrados (classes I ou II) / 0165757190

KONICA MINOLTA HEALTHCARE DO BRASIL INDUSTRIA DE EQUIPAMENTOS MEDICOS LTDA / 71.256.283/0001-85  
CONJUNTO RADIOLÓGICO  
25351.177667/2011-45 / 80101380007  
80023 - EQUIPAMENTO - Alteração/Inclusão de partes e acessórios / 0139108199

LABORATORIOS B. BRAUN S/A / 31.673.254/0001-02  
INSTRUMENTAL BIPOLAR DE USO ÚNICO AESCULAP  
25351.524712/2014-99 / 80136990832  
8419 - MATERIAL - Retificação - Correção pela ANVISA / 0305016195

LABTEST DIAGNÓSTICA S/A / 16.516.296/0001-38  
COLESTEROL LIQUIFORM  
25000.002107/00-23 / 10009010068  
8445 - IVD - Alteração de produtos cadastrados (classes I ou II) / 0058926198  
COLESTEROL HDL  
25000.017920/93-61 / 10009010026  
8445 - IVD - Alteração de produtos cadastrados (classes I ou II) / 0058948199

LEICA DO BRASIL IMPORTAÇÃO E COMÉRCIO LTDA. / 52.201.456/0001-13  
Processador Rápido de Tecidos  
25351.560883/2015-84 / 10337990013  
8445 - IVD - Alteração de produtos cadastrados (classes I ou II) / 0069081193

IMG LASERS - COMÉRCIO, IMPORTAÇÃO E EXPORTAÇÃO LTDA / 09.089.140/0001-52  
Ageless Wonder  
25351.393662/2018-09 / 80520090034  
8088 - EQUIPAMENTO - Alteração de informações de cadastro / 0169392191

MACOM MALHAS DE COMPRESSÃO LTDA / 59.257.493/0001-92  
MALHAS DE COMPRESSÃO LINHA PÓS CIRÚRGICA MACOM  
25351.677506/2014-05 / 80976880001  
8419 - MATERIAL - Retificação - Correção pela ANVISA / 1048485180

MANDALA BRASIL IMPORTAÇÃO E DISTRIBUIÇÃO DE PRODUTO MÉDICO HOSPITALAR LTDA / 09.117.476/0001-81  
TUBO DESCARTÁVEL LSK EVOLUTION  
25351.039349/2019-05 / 80686360220  
8419 - MATERIAL - Retificação - Correção pela ANVISA / 0315737197

MAXIPACK - INDÚSTRIA E COMÉRCIO DE PRODUTOS DESCARTÁVEIS LTDA / 07.604.021/0001-65  
EMBALAGEM PARA ESTERILIZAÇÃO MAXIPACK EM SPUNDBOND-MELTBLOW-SPUNDBOND  
25351.514566/2012-59 / 80421550005  
80153 - MATERIAL - Alteração de informações em cadastro / 0058535191

MEDARTIS IMPORTAÇÃO E EXPORTAÇÃO LTDA / 07.021.336/0001-80  
CAIXAS DE AÇO - SISTEMAS MEDARTIS  
25351.555935/2017-26 / 80271810104  
80153 - MATERIAL - Alteração de informações em cadastro / 0102659193

MEDCOP HOSPITALAR LTDA / 67.630.541/0001-74  
TORNEIRINHA 3 VIAS COM MICROCLAVE  
25351.644290/2012-79 / 10312210037  
80132 - MATERIAL - Retificação - Correção pela EMPRESA / 0318896195  
CONNECTOR MICROCLAVE  
25351.714611/2012-01 / 10312210038  
80132 - MATERIAL - Retificação - Correção pela EMPRESA / 0314600196  
Conector Spiros  
25351.521773/2012-07 / 10312210032  
80132 - MATERIAL - Retificação - Correção pela EMPRESA / 0318895197

MEDICAL BRAZIL IMPORTAÇÃO, EXPORTAÇÃO E COMÉRCIO DE PRODUTOS MÉDICOS LTDA / 09.423.516/0001-13  
TURP LOOP  
25351.311911/2010-79 / 80459130009  
8073 - EQUIPAMENTO - Alteração por acréscimo de equipamento em registro de família de equipamentos de médio e pequeno portes / 0166852198

MEDTRONIC COMERCIAL LTDA / 01.772.798/0001-52  
Eletrodo Specify Surecan MRI  
25351.184514/2016-73 / 10339190651  
80013 - EQUIPAMENTO - Alteração de contra-indicações, efeitos adversos, advertências ou precauções / 0118049193  
ELETRODO OCTOPOLAR PARA TESTE VECTRIS  
25351.709722/2013-24 / 10339190501  
80013 - EQUIPAMENTO - Alteração de contra-indicações, efeitos adversos, advertências ou precauções / 0118088194  
KIT CATETER ELETRODO PISCES-QUAD MEDTRONIC 3487A  
25000.041768/99-50 / 10339190071  
80013 - EQUIPAMENTO - Alteração de contra-indicações, efeitos adversos, advertências ou precauções / 0118093192  
CATETERES CARDÍACOS - PERITONEAIS

25351.630298/2017-84 / 10339190735  
80151 - MATERIAL - Exclusão de modelos em registro de família / 0169059191  
ELETRODO OCTOPOLAR PERMANENTE VECTRIS RM  
25351.305942/2013-57 / 10339190483  
80013 - EQUIPAMENTO - Alteração de contra-indicações, efeitos adversos, advertências ou precauções / 0118047199  
NEUROESTIMULADOR EXTERNO VERIFY  
25351.137678/2014-11 / 10339190499  
80023 - EQUIPAMENTO - Alteração/Inclusão de partes e acessórios / 0142918195  
Geradores para Estimulação da Medula Espinhal RM  
25351.242851/2013-11 / 10339190453  
80013 - EQUIPAMENTO - Alteração de contra-indicações, efeitos adversos, advertências ou precauções / 0118013196  
Eletrodo Percutâneo Quadrípolar Pisces  
25351.502861/2015-47 / 10339190603  
80013 - EQUIPAMENTO - Alteração de contra-indicações, efeitos adversos, advertências ou precauções / 0118008198

MÓVEIS ANDRADE - INDÚSTRIA E COMÉRCIO DE MÓVEIS HOSPITALARES LTDA / 04.910.323/0001-73  
CAMA FOWLER MOTORIZADA - MÓVEIS ANDRADE  
25351.176565/2009-30 / 80380120002  
8088 - EQUIPAMENTO - Alteração de informações de cadastro / 0124518190

NEOORTHO PRODUTOS ORTOPÉDICOS S/A / 08.365.527/0001-21  
SISTEMA DE FIXAÇÃO INTRAMEDULAR PARA TÍBIA NEONAIL  
25351.799653/2010-20 / 80546720031  
8419 - MATERIAL - Retificação - Correção pela ANVISA / 0346161191  
SISTEMA DE FIXAÇÃO DE PLACAS ESPECIAIS E PARAFUSOS BLOQUEADOS PARA MINI E MICRO FRAGMENTOS NEOORTHO  
25351.521186/2010-16 / 80546720026  
80132 - MATERIAL - Retificação - Correção pela EMPRESA / 0327401192

NJ PLÁSTICOS IND. COM. DE PRODS. P/ LABORAT. LTDA / 82.195.744/0001-73  
Família de Kits para Coleta de Urina  
25351.508033/2016-04 / 10415780010  
8445 - IVD - Alteração de produtos cadastrados (classes I ou II) / 0176915194

NOVARTIS BIOTECNIAS S.A / 56.994.502/0001-30  
LENTE MACULAR ASFÉRICA GRIESHABER  
25351.660571/2012-79 / 80153480133  
8419 - MATERIAL - Retificação - Correção pela ANVISA / 0348133196  
NGENUITY Sistema de Visualização 3D  
25351.350441/2017-91 / 80153480189  
8088 - EQUIPAMENTO - Alteração de informações de cadastro / 0165544192

NSK NAKANISHI AMERICANA LATINA LTDA. / 18.485.226/0001-95  
VarioSurg3  
25351.016492/2015-79 / 81034250008  
8088 - EQUIPAMENTO - Alteração de informações de cadastro / 0184618193  
Surgic Pro  
25351.774464/2014-28 / 81034250006  
8088 - EQUIPAMENTO - Alteração de informações de cadastro / 0170272196

OFT - VISIÓN INDÚSTRIA E COMÉRCIO LTDA. / 74.215.013/0001-14  
OFFLUOR SOLUCAO AQUOSA DE FLUORESCINA SODICA  
25351.131652/2005-59 / 80153650022  
8419 - MATERIAL - Retificação - Correção pela ANVISA / 0226306188

ORTONEURO COMÉRCIO E IMPORTAÇÃO DE MATERIAL HOSPITALAR LTDA / 04.509.730/0001-73  
SPACEVISION® ACIF-ANTERIOR CERVICAL INTERBODY FUSION CAGE SPINEVISION®  
25351.148829/2005-56 / 80224560010  
80139 - MATERIAL - Alteração de razão social de empresa estrangeira fabricante em registro de material implantável em ortopedia / 1105214177

PARAMOUNT BED DO BRASIL COMÉRCIO DE EQUIPAMENTOS MÉDICOS LTDA / 08.994.833/0001-27  
Maca para Emergência  
25351.662228/2015-39 / 80509610008  
8088 - EQUIPAMENTO - Alteração de informações de cadastro / 0134274196  
Qualitas Plus  
25351.445524/2016-05 / 80509610014  
8088 - EQUIPAMENTO - Alteração de informações de cadastro / 0134225198  
Qualitas Gama  
25351.291710/2016-57 / 80509610013  
8088 - EQUIPAMENTO - Alteração de informações de cadastro / 0134230194

PERKINELMER DO BRASIL LTDA. / 00.351.210/0001-24  
ESTAÇÃO DE TRABALHO AUTOMATIZADA JANUS  
25351.745107/2009-68 / 10298910107  
8445 - IVD - Alteração de produtos cadastrados (classes I ou II) / 0138872190

PHILIPS MEDICAL SYSTEMS LTDA / 58.295.213/0001-78  
INTERVENTIONAL TOOLS  
25351.142637/2013-40 / 10216710245  
80016 - EQUIPAMENTO - Alteração técnica / 0111769196  
Omnilab Advanced +  
25351.111052/2016-14 / 10216710334  
8088 - EQUIPAMENTO - Alteração de informações de cadastro / 1202793186

PLAST LABOR IND E COM DE EQUIP HOSP E LABORATORIO LTDA / 31.864.051/0001-95  
FAMÍLIA DE MEIOS DE CULTURA E SUPLEMENTOS SELETIVOS PARA DETERMINADO GRUPO DE MICRORGANISMO PLAST-LABOR  
25351.176610/2004-66 / 80035670010  
8445 - IVD - Alteração de produtos cadastrados (classes I ou II) / 0062942191

QJAGEN BIOTECNOLOGIA BRASIL LTDA. / 01.334.250/0001-20  
Dispositivo de Conversão de Amostras hc2  
25351.846763/2008-12 / 10322250021  
8445 - IVD - Alteração de produtos cadastrados (classes I ou II) / 0183575191

rtbg brasil equipamentos médicos hospitalares ltda / 18.949.207/0001-72  
SISTEMA ISIS HEADBOX  
25351.809494/2016-59 / 81086970010  
80021 - EQUIPAMENTO - Alteração/inclusão de método de esterilização ou reprocessamento / 0133910199

REM INDÚSTRIA E COMÉRCIO LTDA / 47.334.701/0006-35  
FAMÍLIA DE MEIOS DE CULTURA E SUPLEMENTOS DESTINADOS À SEMEADURA PRIMÁRIA E TRANSPORTE DE MATERIAIS CLÍNICOS  
25351.458670/2016-05 / 81077790001  
8445 - IVD - Alteração de produtos cadastrados (classes I ou II) / 0080882192

ROCHE DIAGNÓSTICA BRASIL LTDA / 30.280.358/0001-86  
Família cobas 6800/8800 TV/MG  
25351.365378/2018-09 / 10287411355





**PHILIPS**

Ultrassom

Lumify



Philips Lumify

**Preparado para qualquer situação.**





# A fascinante inovação da imagem em atendimentos **imediatos**

O Lumify é um ultrassom portátil que proporciona imagens de qualidade Philips com tecnologia smart.

## Ultrassonografia para Android

Mais rapidez no diagnóstico e no tratamento.  
Toda a tecnologia a serviço do paciente.

Três passos simples para começar a usar o nosso Ultrassom baseado em aplicativo.

- 1**  
 **Baixar**  
o aplicativo Lumify no seu dispositivo smart\*.
- 2**  
 **Connectar**  
o transdutor Lumify ao seu dispositivo compátivel.
- 3**  
 **Realizar exames**  
com a qualidade extraordinária da tecnologia de imagem Philips.

\* Consulte a lista de opções de dispositivos compatíveis no portal do Lumify: [www.philips.com/lumify-compatible-devices](http://www.philips.com/lumify-compatible-devices)





O Lumify combina todas as vantagens da inovação da Philips para oferecer a legítima mobilidade em seu ultrassom.

Baixe o aplicativo, conecte, realize exames e compartilhe imagens com seu smartphone ou dispositivo compatível com tecnologia smart.

Nossos transdutores e aplicativos são fruto de décadas de experiência e inovação em imagem de ultrassom e auxiliam na tomada de decisões.



## Imagens de qualidade

Os nossos transdutores S4-1, L12-4 e C5-2 oferecem qualidade de imagem excepcional e desempenho.

Agora, com o Lumify, você pode ter imagens de ultrassom de alta qualidade em dispositivos compatíveis com a tecnologia smart, a solução móvel de hardware e aplicativo da Philips. O transdutor S4-1 do Lumify é pré-configurado para exames cardíacos, abdominais, pulmonares, obstétricos/ginecológicos e FAST. Já o L12-4 é compatível com várias aplicações clínicas, incluindo exames de tecidos moles, musculoesqueléticos, pulmonares e vasculares. Além disso, o C5-2 conta com pré-configuração para exames abdominais, assim como de pulmão e vesícula biliar, além de funções de obstetria/ginecologia.

## Conectividade simples

O Lumify facilita o compartilhamento de informações e a colaboração entre colegas e especialistas.

O Philips Lumify permite enviar e compartilhar de forma ágil imagens, observações e dados diagnósticos por e-mail, DICOM a PACS através de uma rede compartilhada ou diretório local. É uma solução para testes laboratoriais remotos completos que oferece simplicidade, mobilidade e flexibilidade.

## Preço acessível

Imagem de qualidade a um preço acessível para estimular o acesso à tecnologia de ultrassom.

Agora, a qualidade, flexibilidade e mobilidade do Philips Lumify estão à disposição de mais pessoas graças à sua compatibilidade com dispositivos móveis Android, sem o custo que se espera de um equipamento personalizado. Ao adquirir o Lumify você receberá:

- Um transdutor Philips Lumify
- O aplicativo de ultrassom Lumify
- Atualizações consistentes de software
- Garantia do fabricante de hardware
- Acesso à informação e suporte técnico da Philips





É só conectar o transdutor à entrada USB do dispositivo compatível com tecnologia smart e começar a realizar os exames.

# Lumify oferece três décadas de **experiência e inovação em exames de imagem** aos profissionais de Point of Care – Atendimento Remoto Imediato.

O Philips Lumify proporciona imagens de qualidade e flexibilidade com três transdutores, todos banda larga:

- Convexo C5-2
- Linear L12-4
- Setorial S4-1

Para obter mais informações sobre a flexibilidade, facilidade e qualidade do Ultrassom Portátil Lumify, acesse <https://www.philips.com.br/healthcare/solutions/ultrasound>

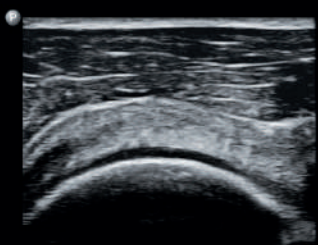

**Manguito Rotador /ombro**

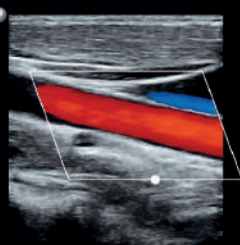

**Carótida**



**Vesícula biliar**



**Veia cava inferior**

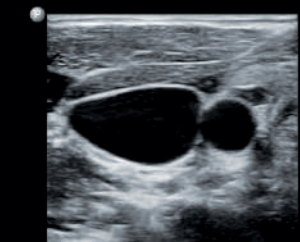

**Artéria carótida e veia jugular**



**Cisto renal**

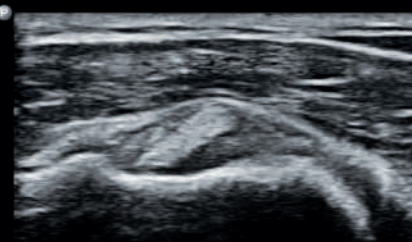

**Tendão do bíceps**



**Eixo curto do ventrículo esquerdo**

©2019 Philips HealthCare. Todos os direitos reservados.  
A Philips se reserva ao direito de realizar alterações nas especificações ou suspender a fabricação de qualquer produto a qualquer momento sem aviso ou compromisso prévio, tampouco se considera responsável pelas consequências decorrentes do uso desta publicação.  
As marcas comerciais são propriedade da Philips HealthCare ou de seus respectivos proprietários.



[www.philips.com/lumify](http://www.philips.com/lumify)